

HD/ED-Röntgenbilder von Wukari

Am 19. Oktober 2006 wurde Wukari für die Auswertung der HD und ED geröntgt.

Hier die ED-Bilder von Wukari:

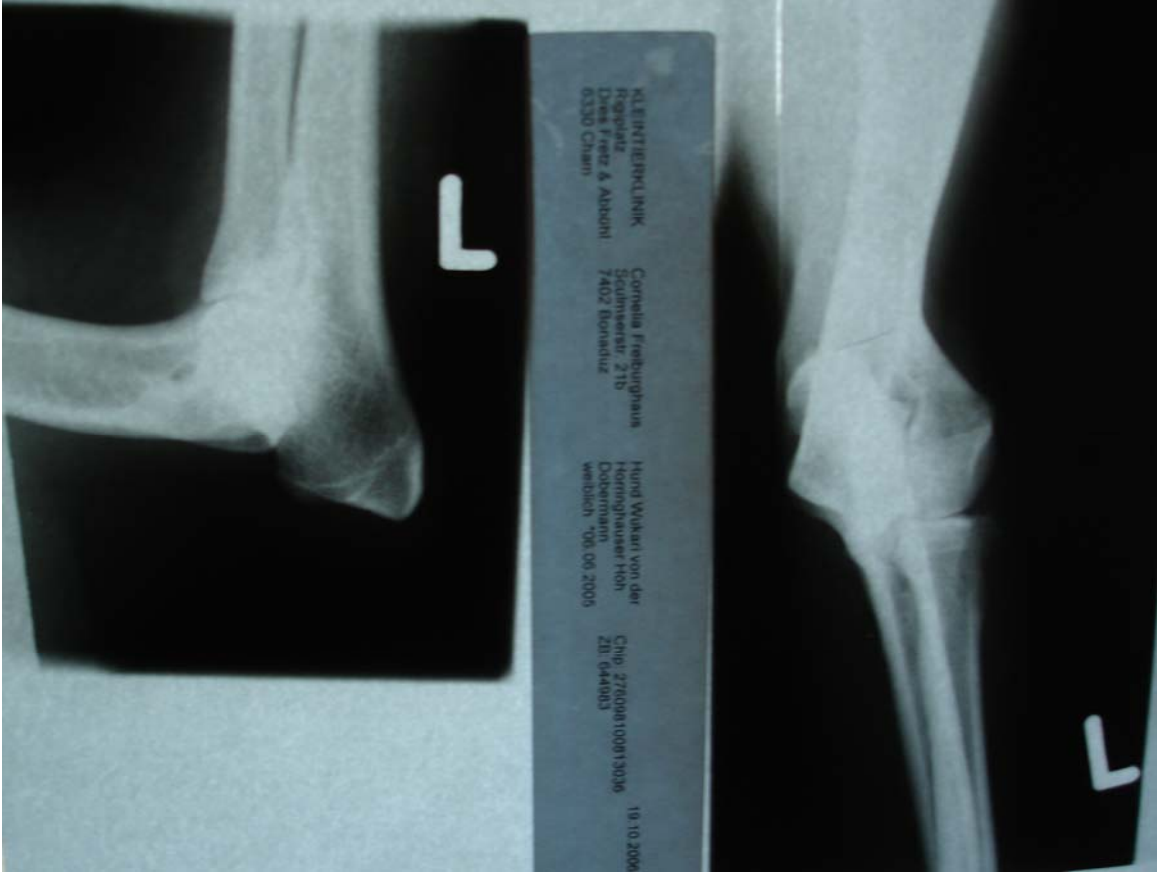
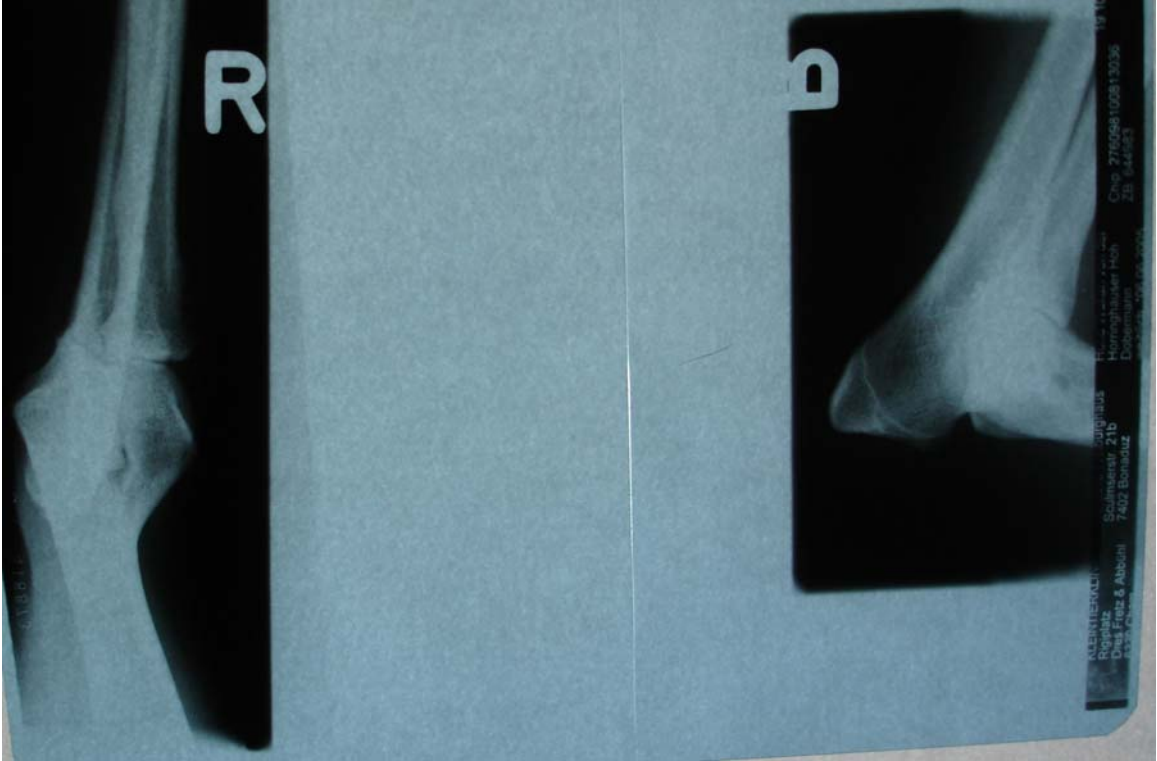

Hier die HD-Bilder von Wukari:



Befund:

Beurteilung von Röntgenbildern auf vererbare Gelenkerkrankungen

Formular, Original-Abstammungsurkunde (keine Kopie!) und die verlangten Röntgenbilder einsenden an:

Dysplasie-Kommission
Tierspital Zürich
Winterthurerstrasse 260
8057 Zürich

oder

Dysplasie-Kommission
Dept. f. Klin. Veterinärmedizin
Länggassstr. 128, Postfach
3001 Bern

A Angaben zum Hund (schwarze Tinte, schwarzen Filzstift oder schwarzen Kugelschreiber verwenden)

Rasse Dobermann Geschlecht weiblich Geburtsdatum 06.06.2005

Name gemäss Abstammungsurkunde Wukari von der Horrynghauser Höh

SHSB Nr. 644983 andere _____ Tätö-Nr. _____ Chip-Nr. 276098100813036

Besitzer Cornelia Freiburghaus

Adresse Sculmserstr. 21b, 7402 Bonaduz

1. Ich bestätige, dass obige Angaben korrekt sind und auf den vorgestellten Hund zutreffen;
2. Ich nehme zur Kenntnis, dass die Ergebnisse der Untersuchung der zuständigen Zuchtkommission mitgeteilt werden und dass die Röntgenbilder für 10 Jahre ins Eigentum der Dysplasie-Kommission übergehen und so lange bei der Auswertungsstelle archiviert werden.

Ort und Datum: Cham, 19.10.2006 Unterschrift des Besitzers/Halters: C. Freiburghaus

B Bestätigung des Röntgentierarztes:

Name, Adresse (Stempel):

Ich bestätige, dass:

1. Die Tätowier/Chip-Nummer des geröntgeten Hundes mit der Nummer auf der Abstammungsurkunde übereinstimmt;
2. der Hund während den HD-Aufnahmen erschlaffte Muskulatur hatte (tiefe Sedation oder Narkose);
3. keine unerlaubten Techniken angewandt wurden, um die Femurköpfe in die Pfanne zu verbringen.

KLEINTIERKLINIK RIGIPLATZ
Dres. Fretz und Abbühl
Hünenbergstr. 4/6
6330 Cham
Tel. 041/780 80 80

Ort und Datum: Cham, 19.10.2006 Unterschrift: A. Stür

C Der Befund der Dysplasie-Kommission gemäss FCI/IEWG-Richtlinien ist mit einem Kreuz bezeichnet:

HD-Grad: _____ ED-Grad: _____ : Kommentare: _____

Re	Li
<u>A</u>	<u>A</u>
B	B
C	C
D	D
E	E

Re	Li
<u>0</u>	<u>0</u>
1	1
2	2
3	3
LPA	FPCM OCD

Re	Li
frei	frei
befallen	befallen

HD: A = HD-frei; B = Übergangsform; C = leichte HD; D = mittelgradige HD; E = schwere HD
ED: 0 = Arthrose-frei; 1 = leichte Arthrose; 2 = mittelgradige Arthrose; 3 = schwere Arthrose oder Primärsache wie LPA, FPCM, OCD

HD/ED: Die Beurteilung erfolgte anhand von 2 Aufnahmen pro Gelenk.
Der HD- bzw. ED-Grad des Hundes entspricht dem Befund für das schlechtere Gelenk.

Provisorische Beurteilung; Nachkontrolle in _____ Monaten angezeigt.

Universität Bern
Dept. f. klin. Veterinärmed
Kleintierklinik
Länggass-Str. 128
3001 Bern

Zürich/Bern, 2.11.2006 Für die Dysplasie-Kommission: [Signature]